ORIGINAL VERSCHLEISSTEILE
PFLANZENSCHUTZ

ORIGINAL WEAR ITEMS
CROP PROTECTION

PIECES D'USURE D'ORIGINE
TECHNIQUE DE PULVERISATION

ОРИГИНАЛЬНЫЕ ЗАПАСНЫЕ ЧАСТИ
ДЛЯ ОПРЫСКИВАТЕЛЕЙ

HORSCH

Farming with passion

11/2019

Original Verschleißteile, auf die Sie sich verlassen können.

Willkommen beim HORSCH Leeb Verschleißteilkatalog!

Die maximale Leistung Ihrer HORSCH Leeb Maschine gewährleisten nur originale Verschleiß- und Ersatzteile, die Sie über Ihren HORSCH Leeb Vertriebspartner beziehen. Gerne beraten wir Sie bei der Auswahl der richtigen Teile, genauso wie wir Sie auch beim standortspezifischen Einsatz Ihrer Maschine beraten. Wir haben garantiert genau das richtige Ersatzteil für Ihre Anforderungen bei einem optimalen Preis-Leistungs-Verhältnis.

Gehen Sie keine Kompromisse ein – auch nicht bei Verschleiß- und Ersatzteilen. Denn diese tragen maßgeblich zur Langlebigkeit Ihrer HORSCH Leeb Maschine bei.

Genuine Wear Parts you can rely on.

Welcome to the HORSCH Leeb Wear Parts Catalogue!

Only genuine wear and spare parts you can purchase from your HORSCH Leeb sales partner ensure maximum performance of your HORSCH Leeb machine.
We will also be at your disposal to advise you on choosing the right parts, just as we advise you with regard to the site-specific use of your machine. We definitely have the right spare part to exactly match your requirements, and this at an optimal price-performance ratio.

Do not make any compromises – also neither with regard to wear and spare parts. For they essentially contribute to the longevity of your HORSCH Leeb machine

Les pièces d'usure d'origine, la meilleure preuve de fiabilité.

Bienvenue dans le catalogue de pièces d'usure HORSCH Leeb!

Un débit maximal de votre machine HORSCH Leeb n'est garanti qu'avec des pièces d'usure et de rechange d'origine fournies par votre concessionnaire HORSCH Leeb.
Nous sommes à votre entière disposition pour vous conseiller dans la sélection des bonnes pièces et quant à l'utilisation de votre machine en fonction des conditions sur site. Nous avons à coup sûr la pièce de rechange qu'il vous faut, dans un rapport qualité-prix optimal.

N'acceptez aucun compromis – même quand il s'agit de pièces d'usure et de rechange. Car elles contribuent grandement à la longévité de votre machine HORSCH Leeb.

Оригинальные запасные части, на которые Вы можете рассчитывать.

Добро пожаловать на страницы каталога запасных частей для машин HORSCH Leeb!

Максимальную отдачу от машины HORSCH Leeb можно получить только при использовании оригинальных запасных частей, которые можно приобрести у торгового партнёра фирмы HORSCH Leeb.
Мы охотно проконсультируем Вас по выбору надлежащих деталей и узлов, а также по использованию Вашей машины с учётом специфики места её работы. Мы гарантированно имеем запасные детали и узлы точно под Ваши требования при оптимальном соотношении цена-качество.

При приобретении запасных частей не позволяйте себе идти на компромиссы. Только оригинальные детали и узлы от HORSCH Leeb способны существенно увеличить срок службы Вашей машины·

Verwendung
Use
Utilisation
Применение

- GS 6000
- GS 8000
- 6/7/8 GS -10/2017
- 6/7/8 GS 10/2017-
- 4/5/6 LT
- AX
- 6/7/8.300 PT
- PT 230
- PT 270
- PT 280
- PT 330
- PT 350

PT 270 in Verbindung mit *Continuous Cleaning System*
PT 270 in connection with *Continuous Cleaning System*
PT 270 avec *Continuous Cleaning System*
PT 270 в сочетании с *Continuous Cleaning System*

04003236
Filtergehäuse 3" inkl. 20-Maschen-Filter
Filter housing 3" incl. 20 mesh filter
Corps de filtre 3" incl. filtre 20 mailles
Корпус фильтра 3 дюйма,20 ячеек

04003614
Verschlusskappe Deckel
End cap lid
Capuchon couvercle
Фиксатор корпуса фильтра

04003615
Ablassschraube
Drain screw
Vis de vidage
Болт-заглушка отверстия сброса

04003612
Filtergehäuse einzeln
Filter housing single
Carter du filtre seul
Корпус фильтра

04003616
Dichtung - Ablassschraube
Drain plug seal
Joint - vis de vidange
Уплотнение резьбовой пробки сливного отверстия

04105309
Dichtung - Verschlusskappe 3"
Locking cap seal 3"
Joint - bouchon 3"
Уплотнение колпачка 3дюйма

04003613
Deckel Filtergehäuse
Lid filter housing
Couvercle carter du filtre
Крышка корпуса фильтра

04105310
Dichtung - Filtergehäuse 3"
Filter housing seal 3"
Joint - boitier du filtre 3"
Уплотнение корпуса фильтра 3дюйма

04003420
Saugfiltereinsatz - 4 Maschen
Suction filter element - 4 mesh
Cartouche de filtre d'aspiration - 4 mailles
Вставка всасывающего фильтра - 4 ячейки

04003588
Saugfiltereinsatz - 20 Maschen
Suction filter element - 20 mesh
Cartouche de filtre d'aspiration - 20 mailles
Вставка всасывающего фильтра - 20 ячеек

04003589
Saugfiltereinsatz - 8 Maschen
Suction filter element - 8 mesh
Cartouche de filtre d'aspiration - 8 mailles
Вставка всасывающего фильтра - 8 ячеек

GS 6000: Gestänge > 30 m
PT 280: Ab Seriennummer 25000173

GS 6000: Folding boom > 30 m
PT 280: From serial number 25000173

GS 6000 : rampe > 30 m
PT 280 : à partir du n° de série 25000173

GS 6000: Штанга > 30 м
PT 280: Начиная с серийного номера 25000173

Verwendung / Use / Utilisation / Применение	
GS 6000	
GS 8000	
6/7/8 GS	-10/2017
6/7/8 GS	10/2017-
4/5/6 LT	
AX	
6/7/8.300 PT	
PT 230	
PT 270	
PT 280	
PT 330	
PT 350	

04003214
- Filtergehäuse 2" inkl. 80-Maschen-Filter
- Filter housing 2" incl. 80 mesh filter
- Corps de filtre 2" incl. filtre 80 mailles
- Корпус фильтра 2 дюйма,80 ячеек

04000270
- Druckfiltereinsatz - 30 Maschen
- Pressure filter element - 30 mesh
- Cartouche de filtre de pression - 30 mailles
- Вставка напорного фильтра - 30 ячеек

04105166
- Filtergehäuse einzeln
- Filter housing single
- Carter du filtre seul
- Корпус фильтра

04003617
- Überwurfmutter
- Cap nut
- Ecrou-raccord
- Гайка-фиксатор

04003173
- Druckfiltereinsatz verstärkt - 50 Maschen
- Pressure filter element, reinforced - 50 mesh
- Cartouche de filtre de pression renforcée - 50 mailles
- Вставка напорного фильтра усиленная - 50 ячеек

04003174
- Druckfiltereinsatz verstärkt - 80 Maschen
- Pressure filter element, reinforced - 80 mesh
- Cartouche de filtre de pression renforcée - 80 mailles
- Вставка напорного фильтра усиленная - 80 ячеек

04104986
- Druckfiltertopf
- Pressure filter bowl
- Bol de filtre de pression
- Напорный фильтр

04006418
- Druckfiltereinsatz verstärkt - 100 Maschen
- Pressure filter element, reinforced - 100 mesh
- Cartouche de filtre de pression renforcée - 100 mailles
- Вставка напорного фильтра усиленная - 100 ячеек

04104245
- Dichtung Y-Druckfilter 2"
- Y-pressure filter seal 2"
- Joint filtre de pression en Y 2"
- Уплотнение напорного фильтра Y 2дюйма

Verwendung
Use
Utilisation
Применение

- GS 6000
- GS 8000
- 6/7/8 GS -10/2017
- 6/7/8 GS 10/2017-
- 4/5/6 LT
- AX
- 6/7/8.300 PT
- PT 230
- PT 270
- PT 280
- PT 330
- PT 350

PT 270 in Verbindung mit *Continuous Cleaning System*
PT 270 in connection with *Continuous Cleaning System*
PT 270 avec *Continuous Cleaning System*
PT 270 в сочетании с *Continuous Cleaning System*

36020093

Kombi-Filterschlüssel 3"
Combination filter wrench 3"
Clé pour filtre multiple 3"
Комбинированный ключ для фильтра 3дюйма

PT 280 bis Seriennummer 25000172
PT 280 up to serial number 25000172
PT 280 jusqu'au numéro de série 25000172
PT 280 до серийного номера 25000172

36960032

Umrüstung Druckfilter 2"
(ersetzt Art. 04000961)
Conversion pressure filter 2"
(replaces art. 04000961)
Kit filtre de pression 2"
(remplace réf. 04000961)
Переделка напорного фильтра 2дюйма
(заменен артикул 04000961)

PT 270 ohne *Continuous Cleaning System*
PT 270 without *Continuous Cleaning System*
PT 270 sans *Continuous Cleaning System*
PT 270 без *Continuous Cleaning System*

04001689

O-Ring für Saugfiltereinsatz Serie 317
O-ring for suction filter element series 317
Joint torique pour cartouche de filtre d'aspiration Série 317
Уплотнительное кольцо круглого сечения для вставки всасывающего фильтра серии 317

04000825

O-Ring für Saugfiltertopf Serie 317
O-ring for suction bowl series 317
Joint torique pour bol de filtre d'aspiration Série 317
Уплотнительное кольцо круглого сечения для отстойника всасывающего фильтра серии 317

04001160

Saugfiltereinsatz Serie 317 - 30 Maschen (rot)
Suction filter element series 317 - 30 mesh (red)
Cartouche de filtre d'aspiration Série 317 - 30 mailles (rouge)
Вставка всасывающего фильтра серии 317 - 30 ячеек (красная)

04000174

Saugfilter Serie 317 - 2 1/2"
Suction filter series 317 - 2 1/2"
Filtre d'aspiration Série 317 - 2 1/2"
Всасывающий фильтр серия 317 - 2 1/2дюйма

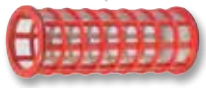

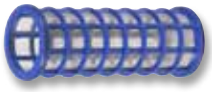

04102287

Überwurfmutter Saugfilter Serie 317
Suction filter union nut series 317
Ecrou à chapeau filtre d'aspiration Série 317
Накидное кольцо всасывающего фильтра серия 317

04001159

Saugfiltereinsatz Serie 317 - 50 Maschen (blau)
Suction filter element series 317 - 50 mesh (blue)
Cartouche de filtre d'aspiration Série 317 - 50 mailles (bleue)
Вставка всасывающего фильтра серии 317 - 50 ячеек (синяя)

Verwendung
Use
Utilisation
Применение

- GS 6000
- GS 8000
- 6/7/8 GS -10/2017
- 6/7/8 GS 10/2017-
- 4/5/6 LT
- AX
- 6/7/8.300 PT
- PT 230
- PT 270
- PT 280
- PT 330
- PT 350

04003618
Dichtung Ablassschraube
Drain plug seal
Joint vis de vidange
Уплотнение резьбовой пробки сливного отверстия

04004727
Saugfilter
Suction filter
Filtre d'aspiration
Всасывающий фильтр

04004780
Dichtung Filtereinsatz
Filter element seal
Joint cartouche de filtre
Уплотнение вставки фильтра

04004781
Druckfiltereinsatz - 30 Maschen
Pressure filter element - 30 mesh
Cartouche de filtre de pression - 30 mailles
Вставка напорного фильтра - 30 ячеек

04004779
Dichtung Filterunterteil
Filter bottom seal
Joint partie inférieure du filtre
Уплотнение нижней части фильтра

04004203
Filtergehäuse 2" inkl. 16 Maschen-Filter
Filter housing 2 " incl. 16 mesh filter
Corps de filtre 2" incl. filtre 16 mailles
Корпус фильтра 2 дюйма, 16 ячеек

04104245
Dichtung Saugfilter 2"
Seal suction filter 2"
Joint filtre d'aspiration 2"
Уплотнение всас. фильтра 2 дюйма

04005366
Filtereinsatz 2" - 6 Maschen
Filter element 2" - 6 mesh
Cartouche de filtre 2" 6 mailles
Фильтр 2 дюйма, 6 ячеек

04006444
Filtereinsatz 2" - 10 Maschen
Filter element 2" - 10 mesh
Cartouche de filtre 2" - 10 mailles
Фильтр 2 дюйма,10 ячеек

04006443
Filtereinsatz 2" 16 Maschen
Filter element 2" - 16 mesh
Cartouche de filtre 2" 16 mailles
Фильтр 2 дюйма,16 ячеек

Verwendung
Use
Utilisation
Применение

- GS 6000
- GS 8000
- 6/7/8 GS -10/2017
- 6/7/8 GS 10/2017-
- 4/5/6 LT
- AX
- 6/7/8.300 PT
- PT 230
- PT 270
- PT 280
- PT 330
- PT 350

04003584
Saugfilter Serie 314 - komplett
Suction filter 314 series - complete
Filtre d'aspiration sér.314 - complet
Всасывающий фильтр серия 314 - в сборе

PT 270 mit Kolbenmembranpumpe und *Continuous Cleaning System*
PT 270 with piston diaphragm pump and *Continuous Cleaning System*
PT 270 avec pompe piston membrane et *Continuous Cleaning System*
PT 270 с мембранно-поршневым насосом и *Continuous Cleaning System*

04004166
Überwurfring
Retaining ring
Ecrou
Накидное кольцо

04004168
Dichtung Saugfiltertopf
Suction filter bowl seal
Joint bol de filtre d'aspiration
Уплотнение отстойника всасывающего фильтра

04004172
Filtereinsatz - 50 Maschen (blau)
Filter element - 50 mesh (blue)
Cartouche de filtre - 50 mailles (bleue)
Вставка напорного фильтра - 50 ячеек (синяя)

04004167
Saugfiltertopf
Suction filter bowl
Bol de filtre d'aspiration
Отстойник всасывающего фильтра

04004171
Filteroberteil
Filter top
Partie supérieure du filtre
Верхняя часть фильтра

04004169
Dichtung Saugfilter
Suction filter seal
Joint filtre d'aspiration
Уплотнение всасывающего фильтра

04004170
Dichtung Filteroberteil
Filter top seal
Joint partie supérieure du filtre
Уплотнение верхней части фильтра

04003797
Saugfilter 1/2 Zoll inkl. Filtereinsatz
Suction filter 1/2" incl. filter element
Filtre d'aspiration 1/2" incl. cartouche de filtre
Всасывающий фильтр 1/2" в сборе

04006530
Saugfilter 1/2 Zoll inkl. 30-Maschen-Filter
Suction filter 1/2" incl. 30-mesh-filter
Filtre d'aspiration 1/2" incl. filtre 30 mailles
Всасывающий фильтр 1/2" в сборе, вкл. 30 ячеек-картридж.

04006895
Filtereinsatz - 30 Maschen (rot)
Filter element - 30 mesh (red)
Cartouche de filtre - 30 mailles (rouge)
Вставка напорного фильтра - 30 ячеек (красный)

SAUG- UND DRUCKFILTER | SUCTION AND PRESSURE FILTERS | FILTRES D'ASPIRATION ET DE PRESSION | ВСАСЫВАЮЩИЕ И НАПОРНЫЕ ФИЛЬТРЫ

04002664
Druckfiltereinsatz Serie 326 - 32 Maschen
Pressure filter element series 326 - 32 mesh
Cartouche de filtre de pression Série 326 - 32 mailles
Вставка напорного фильтра серия 326 - 32 ячейки

GS 6000: Geeignet für Gestänge < 30 m, Baujahr bis 11/2011
GS 6000: Suitable for folding booms < 30 m, up to year of manufacture 11/2011
GS 6000: Pour rampes < 30 m, date de fabrication jusqu'à 11/2011
GS 6000: Подходит для штанги < 30 м, год изготовления до ноября 2011 г.

04002666
Druckfiltereinsatz Serie 326 - 50 Maschen
Pressure filter element series 326 - 50 mesh
Cartouche de filtre de pression Série 326 - 50 mailles
Вставка напорного фильтра серия 326 - 50 ячеек

04002234
Druckfilter Serie 326
Pressure filter series 326
Filtre de pression Série 326
Напорный фильтр серия 326

04003118
Dichtung Druckfilter Serie 326
Pressure filter seal series 326
Joint filtre de pression Série 326
Уплотнение напорного фильтра серия 326

04105299
Druckfiltereinsatz Serie 326 - 100 Maschen
Pressure filter element series 326 - 100 mesh
Cartouche de filtre de pression Série 326 - 100 mailles
Вставка напорного фильтра серия 326 - 100 ячеек

04002667
Druckfiltereinsatz Serie 326 - 80 Maschen
Pressure filter element series 326 - 80 mesh
Cartouche de filtre de pression Série 326 - 80 mailles
Вставка напорного фильтра серия 326 - 80 ячеек

Verwendung / Use / Utilisation / Применение

- GS 6000
- GS 8000
- 6/7/8 GS -10/2017
- 6/7/8 GS 10/2017-
- 4/5/6 LT
- AX
- 6/7/8.300 PT
- PT 230
- PT 270
- PT 280
- PT 330
- PT 350

25010204
Druckfiltertopf mit Reinigungsanschluss
Pressure filter bowl with cleaning connection
Bol à filtre de pression avec raccord de nettoyage
Отстойник напорного фильтра с подключением для очистки

PT 280: Bis Seriennummer 25000172
PT 280: Up to serial number 25000172
PT 280: Jusqu'au numéro de série 25000172
PT 280: До серийного номера 25000172

04000270
Druckfiltereinsatz 30 Maschen
Pressure filter element - 30 mesh
Cartouche de filtre de pression 30 mailles
Вставка напорного фильтра 30 ячеек

04003173
Druckfiltereinsatz verstärkt - 50 Maschen
Pressure filter element, reinforced - 50 mesh
Cartouche de filtre de pression renforcée - 50 mailles
Вставка напорного фильтра усиленная - 50 ячеек

04000789
Vierkantring Druckfilter
Square ring for pressure filter
Bague à bord carré filtre de pression
Четырехгранное кольцо напорного фильтра

04003174
Druckfiltereinsatz verstärkt - 80 Maschen
Pressure filter element, reinforced - 80 mesh
Cartouche de filtre de pression renforcée - 80 mailles
Вставка напорного фильтра усиленная - 80 ячеек

04006418
Druckfiltereinsatz verstärkt - 100 Maschen
Pressure filter element, reinforced - 100 mesh
Cartouche de filtre de pression renforcée - 100 mailles
Вставка напорного фильтра усиленная - 100 ячеек

04000961
Druckfilter 2" (ersetzt durch Art. 36960032)
Pressure filter 2" (replaced by art. 36960032)
Filtre de pression 2" (remplacé par réf. 36960032)
Напорный фильтр 2дюйма (Заменить на 36960032)

25020023
Druckfilterschlüssel
Pressure filter wrench
Clé pour filtre de pression
Ключ для напорного фильтра

Verwendung
Use
Utilisation
Применение

- GS 6000
- GS 8000
- 6/7/8 GS -10/2017
- 6/7/8 GS 10/2017-
- 4/5/6 LT
- AX
- 6/7/8.300 PT
- PT 230
- PT 270
- PT 280
- PT 330
- PT 350

04007788
Saugfilter T7 Serie - komplett
Suction filter T7 series - complete
Filtre d'aspiration série T7 - complet
Всасывающий фильтр серия T7 - в сборе

04102287
Überwurfmutter
Union nut
Écrou-raccord
Накидная гайка

04008154
Verschluss Saugfilter komplett
Complete suction filter cap
Fermeture filtre d'aspiration complet
Затвор всасывающего фильтра в сборе

04000825
O-Ring für Saugfiltertopf
O-ring for suction filter bowl
Joint torique pour pot de filtre d'aspiration
Уплотнительное кольцо круглого сечения для отстойника всасывающего фильтра

04001160
Filtereinsatz Saugfilter Serie 317
Suction filter insert series 317
Élément filtrant filtre d'aspiration série 317
Вставка всасывающего фильтра серия 317

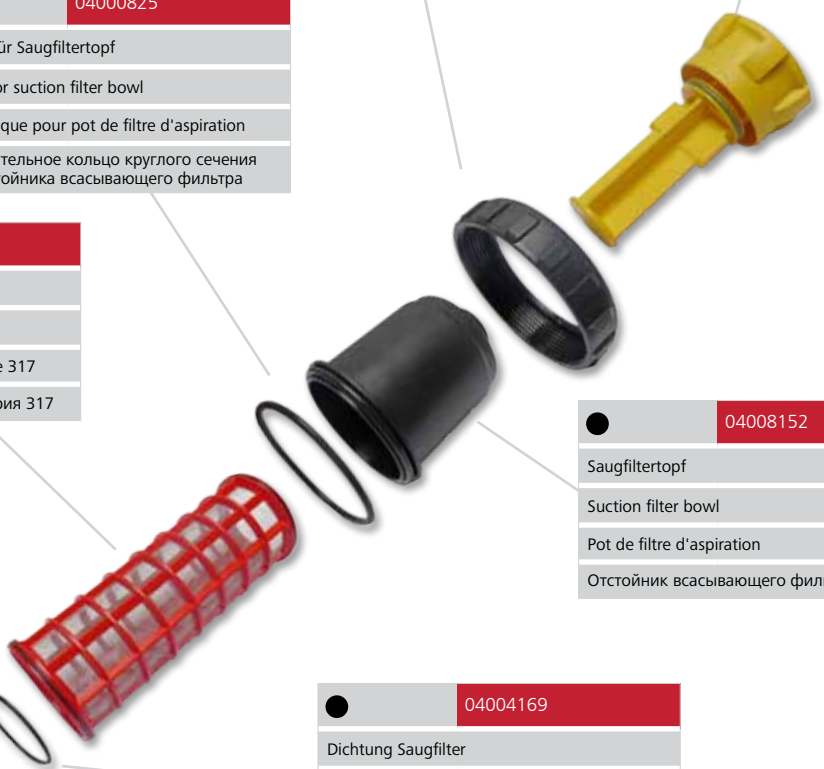

04008152
Saugfiltertopf
Suction filter bowl
Pot de filtre d'aspiration
Отстойник всасывающего фильтра

04008149
Verschlussstopfen Saugfilter
Suction filter cap plug
Bouchon de fermeture filtre d'aspiration
Заглушка всасывающего фильтра

04004169
Dichtung Saugfilter
Suction filter seal
Joint filtre d'aspiration
Уплотнение всасывающего фильтра

04008150
Oberteil Saugfilter
Suction filter top piece
Partie supérieure filtre d'aspiration
Верхняя часть всасывающего фильтра

04006814
O- Ring Dichtung Stecktülle
Plug-on sleeve o-ring seal
Joint torique joint douille
Уплотнительное кольцо круглого сечения, уплотнение, вставная втулка

Verwendung Use Utilisation Применение
GS 6000
GS 8000
6/7/8 GS -10/2017
6/7/8 GS 10/2017-
4/5/6 LT
AX
6/7/8.300 PT
PT 230
PT 270
PT 280
PT 330
PT 350

	04007970
Saugfilter 400-800l/min T9 - komplett	
T9 400-800 l/min suction filter - complete	
Filtre d'aspiration 400 à 800 l/min T9 - complet	
Всасывающий фильтр 400-800 л/мин T9 - в сборе	

	04008153
Überwurfmutter Saugfilter 319	
Suction filter union nut 319	
Écrou-raccord filtre d'aspiration 319	
Накидная гайка всасывающего фильтра 319	

	04008155
Dichtung Saugfiltertopf 319	
Suction filter bowl seal 319	
Joint pot de filtre d'aspiration 319"	
Уплотнение отстойника всасывающего фильтра 319	

	04008156
Saugfiltertopf	
Suction filter bowl	
Pot de filtre d'aspiration	
Отстойник всасывающего фильтра	

	04008149
Verschlussstopfen Saugfilter	
Suction filter cap plug	
Bouchon de fermeture filtre d'aspiration	
Заглушка всасывающего фильтра	

	04008059
Filtereinsatz 32 Maschen	
32 mesh filter insert	
Élément filtrant 32 mailles	
Вставка фильтра 32 ячейки	

	04008151
Oberteil Saugfiltertopf 319	
Nozzle body top piece 319	
Partie supérieure pot de filtre d'aspiration 319	
Верхняя часть отстойника всасывающего фильтра 319	

	04103768
O- Ring (Dichtung für Stecktülle)	
O-ring (seal for plug-on sleeve)	
Joint torique (joint pour douille)	
Уплотнительное кольцо круглого сечения (уплотнение для вставной втулки)	

Verwendung
Use
Utilisation
Применение

- GS 6000
- GS 8000
- 6/7/8 GS -10/2017
- 6/7/8 GS 10/2017-
- 4/5/6 LT
- AX
- 6/7/8.300 PT
- PT 230
- PT 270
- PT 280
- PT 330
- PT 350

04005801
Luftfiltereinsatz hydraulischer Kompressor
Hydraulic compressor air filter element
Cartouche de filtre à air compresseur hydraulique
Вставка воздушного фильтра гидравлического компрессора

00190242
Druckluftfilter
Compressed air filter
Filtre à air comprimé
Напорный воздушный фильтр

04006307
C-Steckverbindung Vorrat
Supply C-connection
Connecteur C - réserve
Штекерное соединение типа С накопительной емкости

04006308
C-Steckverbindung Bremse
Brake plug-in C-connection
Connecteur C - frein
Штекерное соединение типа С тормоза

00190395
Kupplungskopf rot
Red coupling head
Tête d'accouplement rouge
Муфтовая головка красная

00190394
Kupplungskopf gelb
Yellow coupling head
Tête d'accouplement jaune
Муфтовая головка жёлтая

04000744
Dichtung Kupplungskopf
Coupling head seal
Joint tête d'accouplement
Уплотнение для муфтовой головки

04008278
Filter Wasserabscheider
Water separator filter
Filtre séparateur d'eau
Фильтр водоотделителя

04008279
Filter Wasserabscheider
Water separator filter
Filtre séparateur d'eau
Фильтр водоотделителя

04008412
Saugfilter elektrischer Kompressor
Electrical compressor suction filter
Filtre d'aspiration compresseur électrique
Всасывающий фильтр электрического компрессора

04006338
Kabineninnenfilter
Cabin internal filter
Filtre intérieur de cabine
Фильтр кабины

00111078
Aktivkohlefilter Kabine
Carbon filter cabin
Filtre à charbon actif de cabine
Угольный фильтр кабины

25020183
Aktivkohlefilter Kabine
Cabin activated-carbon filter
Filtre à charbon actif de cabine
Фильтр с активированным углем для кабины

04005690
Kabineninnenfilter
Internal cabin filter
Filtre intérieur de cabine
Внутренний фильтр кабины

00270796
Sicherheitselement Luftfilter
Air filter safety element
Elément de sécurité filtre à air
Предохранительный элемент воздушного фильтра

00270795
Luftfiltereinsatz
Air filter element
Cartouche de filtre à air
Вставка воздушного фильтра

04002951
Patrone Lufttrockner
Air drier cartridge
Cartouche de dessiccateur d'air
Патрон воздушной сушилки

04005621
Patrone Lufttrockner
Air drier cartridge
Cartouche de dessiccateur d'air
Патрон воздушной сушилки

04002042
Druckluftfilter
Compressed air filter
Filtre à air comprimé
Напорный воздушный фильтр

Verwendung Use Utilisation Применение
GS 6000
GS 8000
6/7/8 GS -10/2017
6/7/8 GS 10/2017-
4/5/6 LT
AX
6/7/8.300 PT
PT 230
PT 270
PT 280
PT 330
PT 350

00270848

Sicherheitselement Luftfilter
Air filter safety element
Elément de sécurité filtre à air
Предохранительный элемент воздушного фильтра

00270849

Luftfiltereinsatz
Air filter element
Cartouche de filtre à air
Вставка воздушного фильтра

04008296

Kabineninnenfilter
Internal cabin filter
Filtre intérieur de cabine
Внутренний фильтр кабины

00496205

Trocknerpatrone Klimaanlage
Dryer cartridge air-conditioner
Cartouche dessiccative climatiseur
Патрон осушителя хладогена

95130090

Trocknerpatrone Klimaanlage
Dryer cartridge air-conditioner
Cartouche dessiccative climatiseur
Патрон осушителя хладогена

04002904

Luftfiltereinsatz
Air filter element
Cartouche de filtre à air
Вставка воздушного фильтра

04002905

Sicherheitselement Luftfilter
Air filter safety element
Elément de sécurité filtre à air
Предохранительный элемент воздушного фильтра

04003370

Aktivkohlefilter Kabine
Cabin activated-carbon filter
Filtre à charbon actif de cabine
Фильтр с активированным углем для кабины

04005855

Kabineninnenfilter
Internal cabin filter
Filtre intérieur de cabine
Внутренний фильтр кабины

04007160

Staubfilter Kat. 4
Suction filter cat. 4
Filtre anti-poussière cat. 4
Пылеулавливающий фильтр кат. 4

04007161

Aerosolfilter Kat. 4
Aerosol filter cat. 4
Filtre aérosols cat. 4
Аэрозольный фильтр кат. 4

04007162

Aktivkohlefilter Kat. 4
Active charcoal filter cat. 4
Filtre à charbon actif cat. 4
Фильтр из активированного угля кат. 4

Verwendung
Use
Utilisation
Применение

- GS 6000
- GS 8000
- 6/7/8 GS -10/2017
- 6/7/8 GS 10/2017-
- 4/5/6 LT
- AX
- 6/7/8.300 PT
- PT 230
- PT 270
- PT 280
- PT 330
- PT 350

04007839
Druckfilter Hydrauliköl
Hydraulic oil pressure filter
Filtre de pression huile hydraulique
Напорный фильтр гидравлического масла

04007859
Dichtsatz für 04007839
Seal set for 04007839
Kit de joints pour 04007839
Пакет уплотнений для 04007839

04008374
Druckfilter Hydrauliköl
Hydraulic oil pressure filter
Filtre de pression huile hydraulique
Напорный фильтр гидравлического масла

04008189
Ventildeckeldichtung
Valve cover seal
Joint de couvercle de vanne
Уплотнение крышки клапана

04007923
Hydrauliköl Filter
Hydraulic oil filter
Filtre huile hydraulique
Фильтр гидравлического масла

04008073
Ölfilter
Oil filter
Filtre à huile
Масляный фильтр

04008072
Entlüftungsfilter Kurbelgehäuse
Crank housing ventilation filter
Filtre de purge d'air carter de vilebrequin
Фильтр сапуна картера

01174421
Ölfilter Motoröl
Oil filter motor oil
Filtre à huile moteur
Масляный фильтр для моторного масла

04006907
Getriebeölfilter
Transmission oil filter
Filtre à huile à engrenages
Фильтр трансмиссионного масла

00490805
Filtereinsatz Rücklaufsaugfilter
Filter element return suction filter
Cartouche de filtre d'aspiration de retour
Всасывающий фильтр обратной линии

00270867
Ventildeckeldichtung
Valve cover seal
Joint de couvercle de soupape
Уплотнение клапанной крышки

00270775
Ölfilter Motoröl
Oil filter motor oil
Filtre à huile moteur
Масляный фильтр для моторного масла

04005736
Ventildeckeldichtung
Valve cover seal
Joint couvercle de soupape
Уплотнение клапанной крышки

04005535
Getriebeölfilter
Transmission oil filter
Filtre à huile de transmission
Фильтр трансмиссионного масла

Verwendung Use Utilisation Применение
GS 6000
GS 8000
6/7/8 GS -10/2017
6/7/8 GS 10/2017-
4/5/6 LT
AX
6/7/8.300 PT
PT 230
PT 270
PT 280
PT 330
PT 350

04002805
Saugfilter Hydrauliköl Auftsteckpumpe
Plug-in pump hydraulic oil suction filter
Filtre d'aspiration huile pompe hydraulique
Всасывающий фильтр гидравлического масла для вставного насоса

04002815
Rücklauffilter Hydrauliköl Aufsteckpumpe
Plug-in pump hydraulic oil return filter
Filtre de retour huile pompe hydraulique
Фильтр обратной магистрали гидравлического масла для вставного насоса

00260078
Kupferring 20 x 26
Copper ring 20 x 26
Bague de cuivre 20 x 26
Медное кольцо 20 x 26

00260062
Kupferring 18 x 24
Copper ring 18 x 24
Bague de cuivre 18 x 24
Медное кольцо 18 x 24

04000301
Hochdruckfilter Hydrauliköl
High pressure filter hydraulic oil
Filtre haute pression huile hydraulique
Высоконапорный фильтр гидравлического масла

04007684
Dichtsatz für 04000301
Seal set for 04000301
Kit de joints pour 04000301
Пакет уплотнений для 04000301

95197005
Saug-Rücklauffilter Hydrauliköl inkl. Dichtsatz
Hydraulic oil suction return filter including seal set
Filtre de retour d'aspiration huile hydraulique avec kit de joints
Всасывающий фильтр обратной магистрали гидравлического масла, вкл. пакет уплотнений

25010098
Öl-Ablassschlauch
Oil drain hose
Flexible de vidange d'huile
Шланг для слива масла

04006181
Ölfilterpatrone Aufsteckpumpe
Oil filter cartridge plug-in pump
Cartouche de filtre d'huile - pompe hydraulique
Масляный фильтр навес. насоса

04005733
Ölfilter Motoröl
Oil filter motor oil
Filtre à huile moteur
Масляный фильтр для моторного масла

Verwendung
Use
Utilisation
Применение

- GS 6000
- GS 8000
- 6/7/8 GS -10/2017
- 6/7/8 GS 10/2017-
- 4/5/6 LT
- AX
- 6/7/8.300 PT
- PT 230
- PT 270
- PT 280
- PT 330
- PT 350

04008293
Ad Blue Filter
AdBlue filter
Filtre Ad Blue
Фильтр Ad-Blue

04008078
Reparatursatz Dieselvorfilter
Diesel pre-filter repair set
Kit de réparation préfiltre diesel
Комплект для ремонта, фильтр предварительной очистки дизельного топлива

04008074
Dieselvorfilter
Diesel pre-filter
Préfiltre diesel
Фильтр предварительной очистки дизельного топлива

04008075
Dieselfilter Motor
Motor diesel filter
Filtre diesel moteur
Фильтр для дизельного топлива двигателя

00270794
Kraftstoffvorfilter Motor PT 230
Engine fuel pre-filter PT 230
Préfiltre à carburant moteur PT 230
Топливный фильтр грубой очистки двигателя PT 230

01180597
Kraftstofffilter Motor PT 230
Engine fuel filter PT 230
Filtre à carburant moteur PT 230
Топливный фильтр тонкой очистки двигателя PT 230

04002903
Kraftstofffilter PT 270
Fuel filter PT 270
Filtre à carburant PT 270
Топливный фильтр тонкой очистки PT 270

04005734
Kraftstoffvorfilter Motor
Engine fuel pre-filter
Préfiltre à carburant moteur
Топливный фильтр грубой очистки двигателя

04005735
Kraftstoffhauptfilter Motor
Engine fuel main filter
Filtre à carburant principal moteur
Основной топливный фильтр двигателя

04003158
Kraftstoffvorfilter Motor PT 270
Engine fuel pre-filter PT 270
Préfiltre à carburant moteur PT 270
Топливный фильтр грубой очистки двигателя PT 270

00270805
Kraftstofffilter Motor PT 330
Fuel filter engine PT 330
Filtre à carburant moteur PT 330
Топливный фильтр тонкой очистки PT 330

00270847
Kraftstoffvorfilter Motor PT 330
Fuel prefilter engine PT 330
Préfiltre à carburant moteur PT 330
Топливный фильтр грубой очистки PT 330

04005812
AdBlue-Filter
AdBlue filter
Filtre AdBlue
Фильтр AdBlue

04006300
Sensor Wasserabscheider für 00270789
Sensor water separator for 00270789
Capteur séparateur d'eau pour 00270789
Датчик отсекателя воды для 00270789

00270789
Kraftstoffwechselfilter
Fuel replacement filter
Filtre à carburant interchangeable
Сменный элемент топливного фильтра

WARTUNGSKITS 6/7/8.300 PT
MAINTENANCE 6/7/8.300 PT
KITS D'ENTRETIEN 6/7/8.300 PT
КОМПЛЕКТЫ ДЛЯ ТЕХНИЧЕСКОГО ОБСЛУЖИВАНИЯ 6/7/8.300 PT

	25960031
Wartungskit 1 - 6.300/8.300 PT	
Maintenance kit 1 - 6,300/8,300 PT	
Kit d'entretien 1 - 6.300/8.300 PT	
Комплект для технического обслуживания 1 - 6.300/8.300 PT	

	25960032
Wartungskit 2 - 6.300/8.300 PT - inkl. Art.-Nr. 25960031	
Maintenance kit 2 - 6,300/8,300 PT - including art. no. 25960031	
Kit d'entretien 2 - 6.300/8.300 PT - avec réf. 25960031	
Комплект для технического обслуживания 2 - 6.300/8.300 PT - вкл. арт. № 25960031	

Verwendung
Use
Utilisation
Применение

- GS 6000
- GS 8000
- 6/7/8 GS -10/2017
- 6/7/8 GS 10/2017-
- 4/5/6 LT
- AX
- 6/7/8.300 PT
- PT 230
- PT 270
- PT 280
- PT 330
- PT 350

	25960033
Wartungskit 3 - 6.300/8.300PT **mit AdBlue** - inkl. Art.-Nr. 25960034	
Maintenance kit 3 - 6,300/8,300 PT **with AdBlue** - including art. no. 25960034	
Kit d'entretien 3 - 6.300/8.300PT **avec AdBlue** et réf. 25960034	
Комплект для технического обслуживания 3 - 6.300/8.300PT **с AdBlue** - вкл. арт. № 25960034	

	25960034
Wartungskit 3 - 6.300/8.300 PT **ohne AdBlue** - inkl. Art.-Nr. 25960032	
Maintenance kit 3 - 6,300/8,300 PT **without AdBlue** - including art. no. 25960032	
Kit d'entretien 3 - 6.300/8.300 PT **sans AdBlue** et avec réf. 25960032	
Комплект для технического обслуживания 3 - 6.300/8.300 PT **без AdBlue** - вкл. арт. № 25960032	

	25960035
Wartungskit 4 - 6.300/8.300 PT	
Maintenance kit 4 - 6,300/8,300 PT	
Kit d'entretien 4 - 6.300/8.300 PT	
Комплект для технического обслуживания 4 - 6.300/8.300 PT	

WARTUNGSKITS PT 270/280 | MAINTENANCE KITS PT 270/280 | KITS D'ENTRETIEN PT 270/280 | КОМПЛЕКТЫ ДЛЯ ТЕХНИЧЕСКОГО ОБСЛУЖИВАНИЯ PT 270/280

Verwendung
Use
Utilisation
Применение

- GS 6000
- GS 8000
- 6/7/8 GS -10/2017
- 6/7/8 GS 10/2017-
- 4/5/6 LT
- AX
- 6/7/8.300 PT
- PT 230
- PT 270
- PT 280
- PT 330
- PT 350

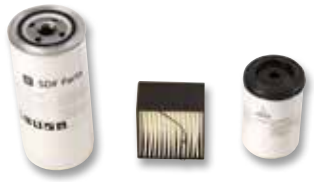

	25960008
Wartungskit PT 230 - 500 h	
Maintenance kit PT 230 - 500 h	
Kit d'entretien PT 230 - 500 h	
Комплект для технического обслуживания PT 230 - 500 ч	

	25960009
Wartungskit PT 230 - 1000 h	
Maintenance kit PT 230 - 1000 h	
Kit d'entretien PT 230 - 1000 h	
Комплект для технического обслуживания PT 230 - 1000 ч	

	04100314
Keilriemensatz PT 230	
V-belt set 230	
Lot de courroies trapézoïdales PT 230	
Комплект клиновых ремней PT 230	

	25960011
Wartungskit PT 270 - 500 h	
Maintenance kit PT 270 - 500 h	
Kit d'entretien PT 270 - 500 h	
Комплект для технического обслуживания PT 270 - 500 ч	

	25960012 *
Wartungskit PT 270 - 1000 h *	
Maintenance kit PT 270 - 1000 h *	
Kit d'entretien PT 270 - 1000 h *	
Комплект для технического обслуживания PT 270 - 1000 ч *	

	04105306
Keilriemensatz PT 270 - Übersetzung 1:1	
V-belt set PT 270 - ratio 1:1	
Lot de courroies trapézoïdales PT 270 - rapport 1:1	
Комплект клиновых ремней PT 270 - передаточное число 1:1	

	25010244
Keilriemensatz PT 270 - Übersetzung 1:1,26	
V-belt set PT 270 - ratio 1:1.26	
Lot de courroies trapézoïdales PT 270 - rapport 1:1,26	
Комплект клиновых ремней PT 270 - передаточное число 1:1,26	

* In Verbindung mit **Art. 25960012** muss zusätzlich ein Keilriemensatz bestellt werden.

An additional V-belt set must be ordered in combination with **art. 25960012**.

Veuillez commander la **réf. 25960012** en supplément du lot de courroies trapézoïdales.

Вместе с **артикулом 25960012** необходимо дополнительно заказывать комплект клиновых ремней.

WARTUNGSKITS PT 270/280 | MAINTENANCE KITS PT 270/280 | KITS D'ENTRETIEN PT 270/280 | КОМПЛЕКТЫ ДЛЯ ТЕХНИЧЕСКОГО ОБСЛУЖИВАНИЯ PT 270/280

Verwendung Use Utilisation Применение
GS 6000
GS 8000
6/7/8 GS -10/2017
6/7/8 GS 10/2017-
4/5/6 LT
AX
6/7/8.300 PT
PT 230
PT 270
PT 280
PT 330
PT 350

	25960004
Wartungskit PT 280 - 100 h	
Maintenance kit PT 280 - 100 h	
Kit d'entretien PT 280 - 100 h	
Комплект для технического обслуживания PT 280 - 100 ч	

	25960005
Wartungskit PT 280 - 500 h	
Maintenance kit PT 280 - 500 h	
Kit d'entretien PT 280 - 500 h	
Комплект для технического обслуживания PT 280 - 500 ч	

	25960006
Wartungskit PT 280 - 1000 h	
Maintenance kit PT 280 - 1000 h	
Kit d'entretien PT 280 - 1000 h	
Комплект для технического обслуживания PT 280 - 1000 ч	

	25960014
Wartungskit PT 330 - 500 h	
Maintenance kit PT 330 - 500 h	
Kit d'entretien PT 330 - 500 h	
Комплект для технического обслуживания PT 330 - 500 ч	

	25960015
Wartungskit PT 330 - 1000 h	
Maintenance kit PT 330 - 1000 h	
Kit d'entretien PT 330 - 1000 h	
Комплект для технического обслуживания PT 330 - 1000 ч	

	25960016
Wartungskit PT 350 - 100 h	
Maintenance kit PT 350 - 100 h	
Kit d'entretien PT 350 - 100 h	
Комплект для технического обслуживания PT 350 - 100 ч	

	25960017
Wartungskit PT 350 - 500 h	
Maintenance kit PT 350 - 500 h	
Kit d'entretien PT 350 - 500 h	
Комплект для технического обслуживания PT 350 - 500 ч	

	25960018 *
Wartungskit PT 350 - 1000 h	
Maintenance kit PT 350 - 1000 h	
Kit d'entretien PT 350 - 1000 h	
Комплект для технического обслуживания PT 350 - 1000 ч	

*Bei folgenden Seriennummern den Filter 60046069 dazu bestellen:
Order the filter 60046069 for the following serial numbers:
Commandez le filtre 60046069 avec les numéros de série suivants:
Закажите фильтр 60046069 со следующими серийными номерами:

82011318, 82011319, 820113122, 82011311324-30

Verwendung
Use
Utilisation
Применение

- GS 6000
- GS 8000
- 6/7/8 GS -10/2017
- 6/7/8 GS 10/2017-
- 4/5/6 LT
- AX
- 6/7/8.300 PT
- PT 230
- PT 270
- PT 280
- PT 330
- PT 350

Ohne Zusatzlichtmaschine: Mit Zusatzlichtmaschine:	2x 00220123 1x 00220123 und 1x 0220123
Without auxiliary alternator: With auxiliary alternator:	2x 00220123 1x 00220123 and 1x 0220123
Sans dynamo complémentaire: Avec dynamo complémentaire:	2x 00220123 1x 00220123 and 1x 0220123
Без доп. генератора: С доп. генератором:	2x 00220123 1x 00220123 и 1x 0220123

00220123

Keilriemen Klimakompressor

V-belt air-conditionning compressor

Courroie trapézoïdale compresseur de climatisation

Клиновой ремень компрессора кондиционера

00220112

Keilriemen Zusatzlichtmaschine

V-belt auxiliary generator

Courroie trapézoïdale générateur complémentaire

Клиновой ремень доп. генератора

00220122

Keilriemen Lichtmaschine

Alternator V-belt

Courroie trapézoïdale dynamo

Клиновой ремень генератора

04008188

Keilrippenriemen L10

V-ribbed belt L10

Courroie trapézoïdale crantée L10

Поликлиновой ремень L10

00220111

Keilriemen Wasserpumpe

Water pump V-belt

Courroie trapézoïdale pompe à eau

Клиновой ремень помпы системы охлаждения

00220115

Keilriemen Lüfterrad (2x verbaut)

Fan wheel V-belt (installed 2x)

Courroie trapézoïdale roue du ventilateur (montée 2x)

Клиновой ремень вентилятора (2 установленных)

04105307

Keilriemen Lichtmaschine

Alternator V-belt

Courroie trapézoïdale dynamo

Клиновой ремень генератора

00220110

Keilriemen Zusatzlichtmaschine

Auxiliary alternator V-belt

Courroie trapézoïdale dynamo complémentaire

Клиновой ремень дополнительного генератора

04105308

Keilrippenriemen Lüfterrad mit Übersetzung 1:1

Fan wheel ribbed V-belt with ratio 1:1

Courroie trapézoïdale à rainures roue du ventilateur avec rapport 1:1

Клиновой ремень привода вентилятора с-мы охлаждения 1:1

04004141

Keilrippenriemen Lüfterrad mit Übersetzung 1:1,26

Fan wheel ribbed V-belt with ratio 1:1,26

Courroie trapézoïdale à rainures roue du ventilateur avec rapport 1:1,26

Клиновой ремень привода вентилятора с-мы охлаждения, 1:1, 26

04005819

Keilrippenriemen PT 280

Ribbed V-belt PT 280

Courroie trapézoïdale à rainures PT 280

Поликлиновой ремень PT 280

00270864

Keilrippenriemen PT 330

Ribbed V-belt PT 330

Courroie trapézoïdale à rainures PT 330

Поликлиновой ремень PT 330

Verwendung
Use
Utilisation
Применение

- GS 6000
- GS 8000
- 6/7/8 GS -10/2017
- 6/7/8 GS 10/2017-
- 4/5/6 LT
- AX
- 6/7/8.300 PT
- PT 230
- PT 270
- PT 280
- PT 330
- PT 350

04004280

Masterdüsenstock links
Master nozzle holder left
Commande de vanne pneumatique gauche
Держатель форсунки левый

04004029

Masterdüsenstock rechts
Master nozzle holder right
Commande de vanne pneumatique droite
Держатель форсунки правый

04006568

1-fach-Düsenkörper
1- nozzle body
Buse unique
1-позиционный корпус форсунки

04006573

2-fach-Düsenkörper
2- nozzle body
Porte-buse double
2-позиционный корпус форсунки

04006569

3-fach-Düsenkörper manuell
Triple nozzle body - manual
Porte-buse triple - manuel
3-поз. корпус форсунок, ручной

04006574

4-fach-Düsenkörper
4 - nozzle body
Porte-buse quadruple
4-позиционный корпус форсунки

04006556

4-fach-Düsenkörper manuell
Quadruple nozzle body - manual
Porte-buse quadruple - manuel
4-поз. корпус форсунок, ручной

04006575

Düsenschaltventil
Nozzle control valve
Soupape de commutation
Клапан переключения форсунок

04006377

Schleppschlauch mit integriertem Gewicht
Drag hose with integrated weight
Pendillard avec poids intégré
Навесной шланг с грузиком

Verwendung
Use
Utilisation
Применение

- GS 6000
- GS 8000
- 6/7/8 GS -10/2017
- 6/7/8 GS 10/2017-
- 4/5/6 LT
- AX
- 6/7/8.300 PT
- PT 230
- PT 270
- PT 280
- PT 330
- PT 350

●	04008328
1-fach-Düsenkörper	
1- nozzle body	
Buse unique	
1-позиционный корпус форсунки	

●	04007483
3-fach-Düsenkörper	
3-fold nozzle body	
Porte-buse triple	
3-позиционный корпус форсунки	

●	04007485
5-fach-Düsenkörper	
5-fold nozzle body	
Porte-buse quintuple	
5-позиционный корпус форсунки	

●	04007821
3-fach-Düsenkörper manuell	
Triple nozzle body - manual	
Porte-buse triple - manuel	
3-поз. корпус форсунок, ручной	

●	04007951
1-fach-Düsenkörper pneumatisch	
Single pneumatic nozzle body	
Porte-buse simple pneumatique	
1-позиционный корпус форсунки пневматический	

●	04007952
3-fach-Düsenkörper pneumatisch	
3-fold pneumatic nozzle body	
Porte-buse triple pneumatique	
3-позиционный корпус форсунки пневматический	

●	04007953
5-fach-Düsenkörper pneumatisch	
5-fold pneumatic nozzle body	
Porte-buse quintuple pneumatique	
5-позиционный корпус форсунки пневматический	

●	30010851
Randdüsenkörper pneumatisch 3/5-fach	
3/5-fold pneumatic border nozzle body	
Corps de buse de bordure pneumatique 3/5 fois	
Корпус крайней форсунки пневматическ. 3/5-позиц	

●	30010854
Randdüsenkörper pneumatisch 1-fach	
Single pneumatic border nozzle body	
Corps de buse de bordure pneumatique 1 fois	
Корпус крайней форсунки пневматическ. 1-позиц	

●	04007824
Randdüsenkörper elektrisch 3/5-fach	
3/5-fold electric border nozzle	
Corps de buse de bordure électrique 3/5 fois	
Корпус крайней форсунки электрическ. 3/5-позиц	

●	04007938
Kappe Düsenkörper	
Nozzle body cap	
Capuchon porte-buse	
Заслонка, корпус форсунки	

Verwendung
Use
Utilisation
Применение

- GS 6000
- GS 8000
- 6/7/8 GS -10/2017
- 6/7/8 GS 10/2017-
- 4/5/6 LT
- AX
- 6/7/8.300 PT
- PT 230
- PT 270
- PT 280
- PT 330
- PT 350

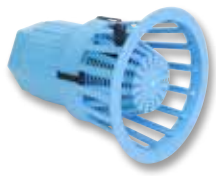

04003042

Saugkorb
Suction filter
Crépine
Приемный фильтр

04000851

Saugschlauch 3"
Suction hose 3"
Tuyau d'aspiration 3"
Всасывающий рукав 3дюйма

04000192

Korbfilter Fass
Tank filter basket
Filtre à panier fût
Корзинчатый фильтр рабочего бака

04007838

Viton Membrane
Viton diaphragm
Membrane en Viton
Мембрана Viton

04004968

Viton-Membrane Düsenschaltventil
Viton diaphragm nozzle control valve
Membrane soupape de commutation en viton
Мембранный клапан Viton для переключения форсунок

04008558

EPDM-Membrane
EPDM diaphragm
Membrane EPDM
Мембрана ЭПДМ

04001478

Nachfüllöl für Pneumatiköler
Refill oil for pneumatic oiler
Huile pour huileur de système pneumatique
Масло для доливки в пневматическое смазочное устройство

04004323 *)

Nachfüllöl für Kreiselpumpe ACE
Refill oil for ACE centrifugal pump
Huile pour pompe centrifuge ACE
Масло для доливки в центробежный насос ACE

00393560

Düsenöffner HORSCH
Nozzle remover tool HORSCH
Ouvre-buse HORSCH
Приспособление для открытия форсунок HORSCH

*) Verwendung auch für Maschinen mit Umbau auf Kreiselpumpe ACE

*) Use also for machines with conversion to ACE centrifugal pump

*) Utilisable également sur les machines à conversion sur pompe centrifuge ACE

*) Применение также для машин с переоснащением на центробежный насос ACE

Verwendung
Use
Utilisation
Применение

- GS 6000
- GS 8000
- 6/7/8 GS -10/2017
- 6/7/8 GS 10/2017-
- 4/5/6 LT
- AX
- 6/7/8.300 PT
- PT 230
- PT 270
- PT 280
- PT 330
- PT 350

VERWENDUNG: Alle Gestänge außer 5-teilig 24/12 und 21/12 USE: All folding booms except 5-piece 24/12 and 21/12 UTILISATION : toutes les rampes exceptées à 5 bras 24/12 et 21/12 ПРИМЕНЕНИЕ. Все штанги, кроме состоящих из 5 частей 24/12 и 21/12	30020385
Bodenabstandshalter	
Ground clearance spacer	
Ressort de sécurité	
Проставка для выдерживания расстояния до земли	

VERWENDUNG:Gestänge 5-teilig 18/12, 21/12 und 24/12 USE:Folding booms 5-piece 18/12, 21/12 and 24/12 UTILISATION :rampe 5 bras 18/12, 21/12 et 24/12 Применение. Штанги из 5 частей 18/12 и 21/12 и 24/12	30020597
Bodenabstandshalter	
Ground clearance spacer	
Ressort de sécurité	
Проставка для выдерживания расстояния до земли	

● ●	30020594
Hubseil GS	
Hoist rope GS	
Corde de levage GS	
Трос для подъема GS	

● ● ●	30020595
Hubseil PT	
Hoist rope PT	
Corde de levage PT	
Трос для подъема PT	

● ● ● ● ● ● ● ● ● ●	30020785
Seil Hangausgleich	
Rope slope compensation	
Corde compensation de dévers	
Трос для выравнивания на склоне	

	04002264
Steckkupplung Muffe BG 4 / 22L	
Plug-in coupling collar BG 4/22L	
Raccord enfichable manchon BG 4/22L	
Штепсельное соединение муфты BG 4 / 22L	

	04002265
Steckkupplung Stecker BG 4 / 18L	
Plug-in coupling connector BG 4/18L	
Raccord enfichable connecteur BG 4/22L	
Штепсельное соединение штекера BG 4 / 18L	

	04002266
Steckkupplung Stecker BG 2 / 8L	
Plug-in coupling connector BG 2/8L	
Raccord enfichable connecteur BG 2/8L	
Штепсельное соединение штекера BG 2 / 8L	

	00110811
Steckkupplung hydraulische Bremse	
Hydraulic brake plug-in coupling	
Raccord enfichable frein hydraulique	
Штепсельное соединение тормозной системы	

Sämtliche Schläuche und Kupplungen auf dieser Seite sind ausschließlich über den HORSCH Vertrieb erhältlich.

All hoses and couplings shown on this page are exclusively available via the HORSCH sales department.

Tous les flexibles et accouplements sur cette page ne sont disponibles que via le service de distribution HORSCH.

Все указанные шланги и клапаны Вы можете приобрести через службу запасных частей HORSCH.

Kontakt | contact | контакт |

sandra.wiesenbacher@horsch.com

+49 9431-7143-9812

35010164	35010202	36010340
Adapter Camlock 3" auf 2"	Adapter Camlock 3" auf C-Kupplung	Adapter Camlock 2" auf C-Kupplung
Adapter Camlock 3" to 2"	Adapter Camlock 3" to C-coupling	Adapter Camlock 2" to C-coupling
Raccord Camlock 3" vers 2"	Raccord Camlock 3" vers raccord C	Raccord Camlock 2" vers raccord C
Переходник Camlock 3дюйма на 2 дюйма	Переходник Camlock 3дюйма на муфту C	Переходник Camlock 2дюйма на муфту C

35010182	35010183
Saugschlauch 3" mit 3" Camlock Mutterteil - Länge 7 m	Saugschlauch 3" mit 3" Camlock Mutterteil - Länge 5 m
Suction hose 3" with 3" Camlock female section - length 7 m	Suction hose 3" with 3" Camlock female section - length 5 m
Tuyau d'aspiration 3" avec raccord femelle Camlock 3" - longueur 7 m	Tuyau d'aspiration 3" avec raccord femelle Camlock 3" - longueur 5 m
Всасывающий рукав 3дюйма с муфтой 3 дюйма Camlock - длина 7 м	Всасывающий рукав 3дюйма с муфтой 3 дюйма Camlock - длина 5 м

35010122	35010123	35010171
Saugschlauch mit Saugkorb 6 m - 3" Camlock	Saugschlauch mit Saugkorb 8 m - 3" Camlock	Saugschlauch mit Saugkorb 8 m - 2" Camlock
Suction hose with suction filter 6 m - 3" Camlock	Suction hose with suction filter 8 m - 3" Camlock	Suction hose with suction filter 8 m - 2" Camlock
Tuyau d'aspiration avec crépine 6 m - Camlock 3"	Tuyau d'aspiration avec crépine 8 m - Camlock 3"	Tuyau d'aspiration avec crépine 8 m - Camlock 2"
Всасывающий рукав с приемным фильтром, 6 м - 3дюйма Camlock	Всасывающий рукав с приемным фильтром, 8 м - 3дюйма Camlock	Всасывающий рукав с приемным фильтром, 8 м - 2дюйма Camlock

35010165	36010235	36010574
Adapter Camlock 3" auf B-Kupplung	Saugschlauch mit Saugkorb; inkl. Absperrhahn; 3" Kamlock Länge 11 m	Saugschlauch mit Saugkorb; inkl. Absperrhahn; 3" Kamlock - Länge 6 m
Adapter Camlock 3" to B-coupling	Intake hose with strainer; incl. shut-off valve; 3" Kamlock - length 11 m	Intake hose with strainer; incl. shut-off valve; 3" Kamlock - length 6 m
Raccord Camlock 3" vers raccord B	Tuyau d'aspiration avec crépine; incl. vanne de fermeture ; Kamlock 3 pouces - longueur 11 m	Tuyau d'aspiration avec crépine; incl. vanne de fermeture ; Kamlock 3 pouces - longueur 6 m
Переходник Camlock 3дюйма на муфту B	Всасывающий шланг с всасывающим фильтром; в т. ч. запорный кран; камлок 3 дюйма - длина 11 м	Всасывающий шланг с всасывающим фильтром; в т. ч. запорный кран; камлок 3 дюйма - длина 6 м

HORSCH

Farming with passion

HORSCH Maschinen GmbH
Sitzenhof 1
92421 Schwandorf

Tel: +49 9431 7143-0
Fax: +49 9431 7143-9200
E-Mail: info@horsch.com

HORSCH UK Ltd
6 Cobblestone Way
Newark East, Peterborough
Cambridgeshire
PE1 5WJ
Phone: +44 1733 667895
Fax: +44 1733 891141
info@horsch.com

HORSCH LLC
200 Knutson Street
Mapleton, ND 58059

Toll-Free: 1 855-4HORSCH
Phone: 1 701-532-1000
Fax: 1 701-532-1101
info.llc@horsch.com

HORSCH France Sarl
Ferme de la Lucine
52120 Châteauvillain

Tél: +33 3250 2798 0
Fax: +33 3250 2798 8
horsch.france@horsch.com

ООО Хорш Русь
п. Рощинский
Чаплыгинский район
Липецкая область
399921 Россия

Тел: +7 474 752 5340
Факс: +7 474 752 5341
info.rus@horsch.com

ТОВ „Хорш Україна“
вул. Поповича, 35
с. Полковниче
Ставищенський район
Київська область
09431 Україна
Тел: +380 45-645 28-95
Факс: +380 45-645 28-95
horsch.ukraine@horsch.com

HORSCH do Brasil LTDA
Rua Angela Gabardo
Parolin, 551 Bloco 2
Campo do Santana
CEP: 81945-020
Curitiba-PR-Brasil

Tel: +55 41 3348-1991
info.brasil@horsch.com

HORSCH Agricultural Machinery Co. Ltd
Huamao Street 9,
Free Trade Zone of Harbin
150038 Xiangfang District, Harbin City, Heilongjiang Province

info@horsch.com

Art-Nr.: 90060116 (11/2019)

horsch.com

Alle Angaben und Abbildungen sind annähernd und unverbindlich. Technische und Konstruktionsänderungen sind vorbehalten.

All specifications and illustrations are approximate and non-binding. Technical features and design are subject to change.

Les informations de nos matériels sont données à titre indicatif et ne peuvent nous engager. Nous nous réservons le droit de les modifier sans préavis.

Приведённые данные и изображения приблизительны и не имеют обязательной силы. Производитель оставляет за собой право на технические и конструктивные изменения.